ULTRA-CONTROLO

Válvulas de Serviço

# Uniões de Tubo de Três Peças

VÁLVULAS DE CORTE

*Válvulas de Serviço*

# Uniões de Tubo de Três Peças

Uniões de três peças, vendidas com as válvulas de corte, para soldar tubos de Ø 10 mm até Ø 54 mm. A partir das válvulas de 3/4", as uniões incluem O-rings para melhor vedação sob pressão.

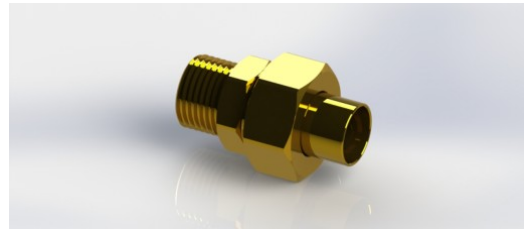

## Características

- Tubos de soldar Ø 10-54 mm
- O-rings a partir de 3/4"

| Ø TUBO | DIMENSÃO DA VÁLVULA | P. MÁX |
|---|---|---|
| 10 mm | 3/8" | 63 bar |
| 12 mm | 3/8" | 63 bar |
| 14 mm | 1/2" | 50 bar |
| 16 mm | 1/2" | 50 bar |
| 18 mm | 1/2" | 50 bar |
| 22 mm | 3/4" | 50 bar |
| 28 mm | 1" | 45 bar |
| 35 mm | 1" 1/4 | 30 bar |
| 42 mm | 1" 1/2 | 25 bar |
| 54 mm | 2" | 20 bar |