ULTRA-CONTROLO

Vannes de Service

Raccords de Tube Trois Pièces

VANNES D'ARRÊT

Vannes de Service

Raccords de Tube Trois Pièces

Raccords trois pièces, vendus avec les vannes d'arrêt, pour braser des tubes de Ø 10 mm à Ø 54 mm. À partir des vannes de 3/4", les raccords comportent des joints toriques pour une meilleure étanchéité sous pression.

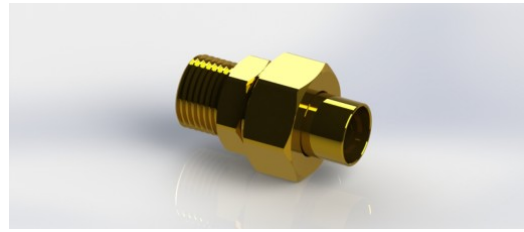

Caractéristiques

- Tubes à braser Ø 10-54 mm
- Joints toriques à partir de 3/4"

Ø TUBE	DIMENSION DE LA VANNE	P. MAX
10 mm	3/8"	63 bar
12 mm	3/8"	63 bar
14 mm	1/2"	50 bar
16 mm	1/2"	50 bar
18 mm	1/2"	50 bar
22 mm	3/4"	50 bar
28 mm	1"	45 bar
35 mm	1" 1/4	30 bar
42 mm	1" 1/2	25 bar
54 mm	2"	20 bar